



GOBIERNO DE
MÉXICO

Juntos
por la
Paz

Estrategia Nacional para la Prevención de Adicciones

Nuevo Modelo Mexicano

SALUD
SECRETARÍA DE SALUD



**Juntos
por la
Paz**

OFERTA

SSPC, SEDENA y SEMAR, con el apoyo territorial de la Guardia Nacional, **trabajan para reducir la oferta** de sustancias psicoactivas.

DEMANDA

La presente estrategia propone mitigar el impacto de los **determinantes biopsicosociales** para **reducir la demanda** de sustancias psicoactivas

Determinantes de las adicciones

SALUD
SECRETARÍA DE SALUD



**Juntos
por la
Paz**

Individuales

Familiares

Sociales
Escolares

Consumo
temprano

Consumo
familiar

Violencias

Poca supervisión
de los padres

Desigualdad

Mala
alimentación

***PREVENCIÓN Y REDUCCIÓN
DE FACTORES DE RIESGO***

Estado Mexicano

Esfuerzo Coordinado para Ejecución de la Estrategia

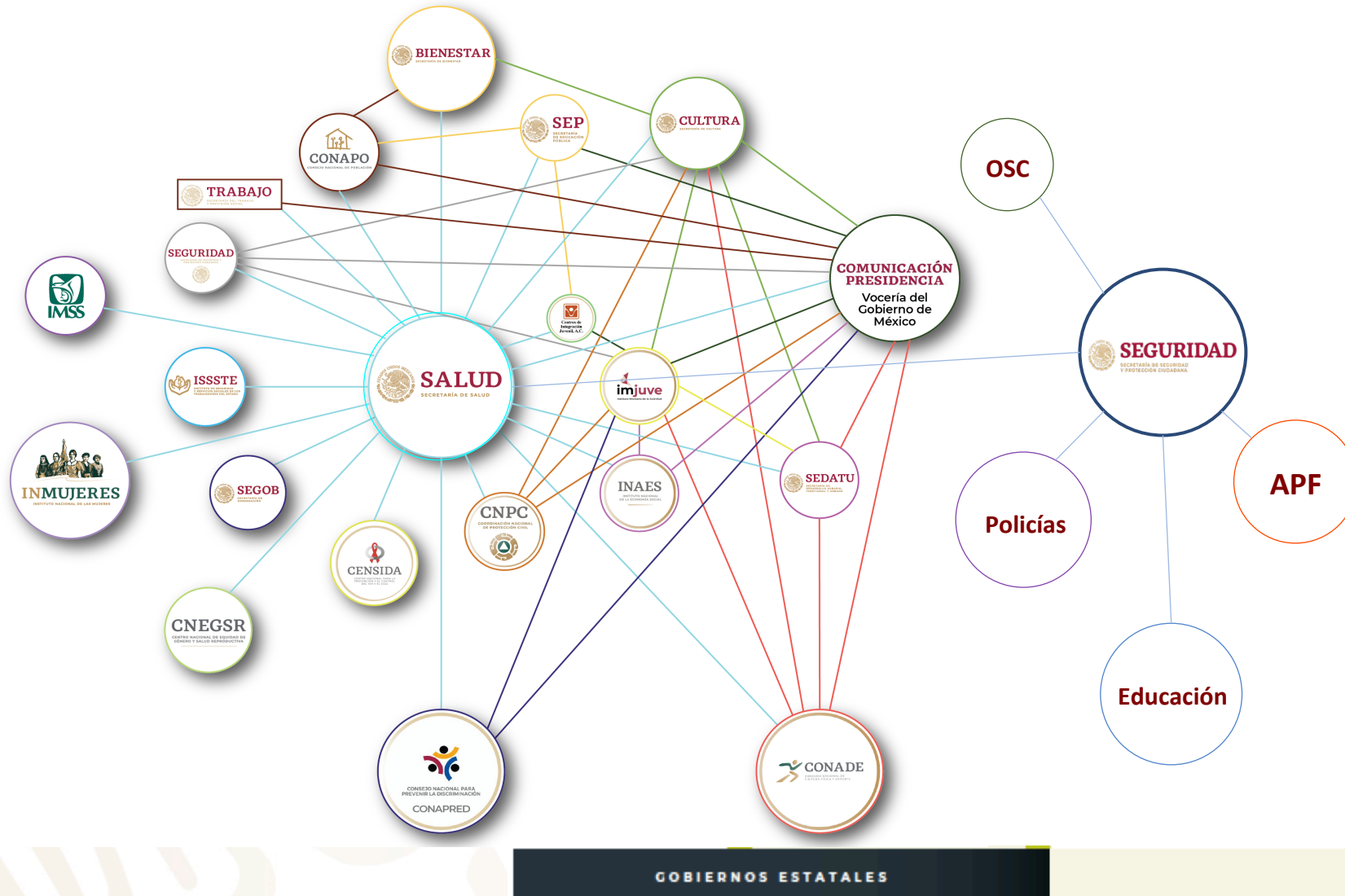

Objetivo general

Impactar en los determinantes biopsicosociales que previenen y reducen el uso de sustancias psicoactivas en niños, niñas y juventudes para la construcción de la Paz, en el marco de los derechos humanos.

Ejes de intervención



Participación
comunitaria
y social

Salud

Bienestar

Inclusión
económica

Mejoramiento
urbano

Educación,
cultura
y deporte

Seguridad
y cohesión
social

Enlaces territoriales

GOBIERNOS ESTATALES

GOBIERNOS MUNICIPALES

LINEAS DE ACCIÓN

TERRITORIALIZACIÓN

CAPACITACIÓN

ACTIVIDADES DE CAMPO

PRESTACIÓN DE SERVICIOS

EDUCACIÓN

COMUNICACIÓN

Demanda SSA

Oferta SSPC



MODELO SALUD MENTAL + ADICCIONES



Capitulo Salud Mental en Ley General de Salud

• ATENCIÓN

- 1er Nivel** mhGAP Amplificación
Reestructura CAPA
- 2º Nivel** Hospitales Generales
- 3er Nivel** Reestructura

IMSS

- Ordinario
- Servicios
- Bienestar

ISSSTE CIJ

Centros Residenciales

Priorizar Ambulatorios
Modificación N.O.M.
Semaforización

Línea de la Vida

Trazabilidad
Mejoría

CENSIDA

CNEGSR

Sistema Epidemiológico

Observatorio
Dx Psicosocial

• CAPACITACION

Plan Maestro de Capacitación

Línea Editorial ENPA

• PREVENCIÓN

IMJUVE VOCERÍA TRABAJO SEP INMUJERES CONAPRED CULTURA
SEGURIDAD SEGOB PROTECCIÓN CIVIL CONADE SIPPINA BIENESTAR SEDATU

COORDINACIÓN

ESTATAL
y
MUNICIPAL

MESAS
ESPEJO

SECRETARIOS
TÉCNICOS

SALUD
SECRETARÍA DE SALUD



**Juntos
por la
Paz**

Participación de instancias federales

Instancias Gubernamentales

SALUD
SECRETARÍA DE SALUD



**Juntos
por la
Paz**



- Contacto Joven
- Jóvenes por la transformación
- Laboratorio de habilidades
- Dilo Fuerte
- Territorio Joven-Clubes por la paz

SEP
SECRETARÍA DE
EDUCACIÓN PÚBLICA



- Capacitación maestros
- Superior y Básica
- ANUIES
 - Currícula
 - Clubes por la paz

SEGURIDAD
SECRETARÍA DE SEGURIDAD
Y PROTECCIÓN CIUDADANA



- Capacitación
- CENAPI

CULTURA
SECRETARÍA DE CULTURA



- Cultura comunitaria

VOCERÍA
OFICINA DE LA
PRESIDENCIA



- Líneas discursivas
- Clubes por la paz

BIENESTAR
SECRETARÍA DE BIENESTAR



- Comunidades de aprendizaje campesino
- Centros integradores
- Becas

Instancias Gubernamentales

SALUD
SECRETARÍA DE SALUD



**Juntos
por la
Paz**

STPS

SECRETARÍA DEL TRABAJO
Y PREVISIÓN SOCIAL



- Jóvenes construyendo

SEDATU

SECRETARÍA DE DESARROLLO
AGRARIO, TERRITORIAL Y URBANO



- Movilidad
- Programa de mejoramiento urbano

CONADE

COMISIÓN NACIONAL DE
DEPORTE PARA Y CON NIÑOS

- Ferias



- Estrategia Nacional para la Prevención del Embarazo Adolescente



- Mujeres constructoras de paz



- La Ruta para la atención y protección de Niñas y Adolescentes Madres y/o Embarazadas NAMES

Instancias Gubernamentales

SALUD
SECRETARÍA DE SALUD



**Juntos
por la
Paz**



- Diseñar y conducir una campaña de comunicación en redes sociales que combatan los prejuicios y los estigmas



- Subsecretaría de desarrollo democrático



- Capacitación riesgos psicosociales
- Capacitación territorio



- Nodos de impulso a la economía social y solidaria

INDICADORES



1. Fortalecimiento de los **factores de protección** que reducen y previenen el consumo problemático de sustancias psicoactivas.



2. Disminución de los **factores de riesgo** que fomentan el consumo problemático de sustancias psicoactivas.



3. Incremento en la **realización políticas públicas y acciones de reducción de uso** problemático de sustancias psicoactivas.



4. Incremento en el **conocimiento sobre los posibles riesgos** del consumo de sustancias psicoactivas y sobre **ofrecer alternativas de cuidado** individual y colectivo de la salud física y mental.



5. Ampliación del **acceso y disponibilidad de los servicios de tratamiento**, reducción de riesgos y daños y rehabilitación públicos, voluntarios, **gratuitos, profesionales** o mixtos a personas usuarias con consumo problemático de sustancias psicoactivas.

Indicadores de impacto territorial

1

Factores de protección

23 Estados con Mesas

Instaladas

85 Clubes por la Paz

- **Responsable:** SSA
- **Colaboración:** coordinación ENPA, Vocería, Estados
- **Plazo:** Continuo

2

Factores de riesgo

77,339 personas impactadas con acciones territoriales

40 municipios

10 Diálogos por la paz-UAGRO

3000 personas

- **Responsable:** SSA
- **Colaboración:** IMJUVE CULTURA, SEP
- **Plazo:** continuo

3

Realización políticas públicas y acciones de reducción de uso

Taller - 32 Secretarios de Salud

Asignación y Capacitación - 64 Secretarios Técnicos

Centros Internamiento:

- Modificación NOM-028
- Semaforización

Combate a alcohol y tabaco

- **Responsable:** SSA
- **Colaboración:** Estados, SSPC
- **Plazo:** Continuo

4

Conocimiento sobre los posibles riesgos

18,167 talleres

196,750 tamizajes

153,274 NNA atendidos

61,414 visualizaciones en programa suicidio

- **Responsable:** SSA
- **Colaboración:** SSA, IMSS
- **Plazo:** 5 semanas, finaliza el 25 de octubre

5

Acceso y disponibilidad de los servicios de tratamiento

34,413 personal de salud Programa reducción de brecha de atención

267,756 usuarios Demanda de Atención

- **Responsable:** SSA,
- **Plazo:** Continuo

REGIONES DE DISTRIBUCIÓN DE UNEME-CAPA



Con tecnología de Bing
© Microsoft

SALUD
SECRETARÍA DE SALUD



- Norte
- Occidente
- Centro
- Sur

TERRITORIALIZACIÓN 2019

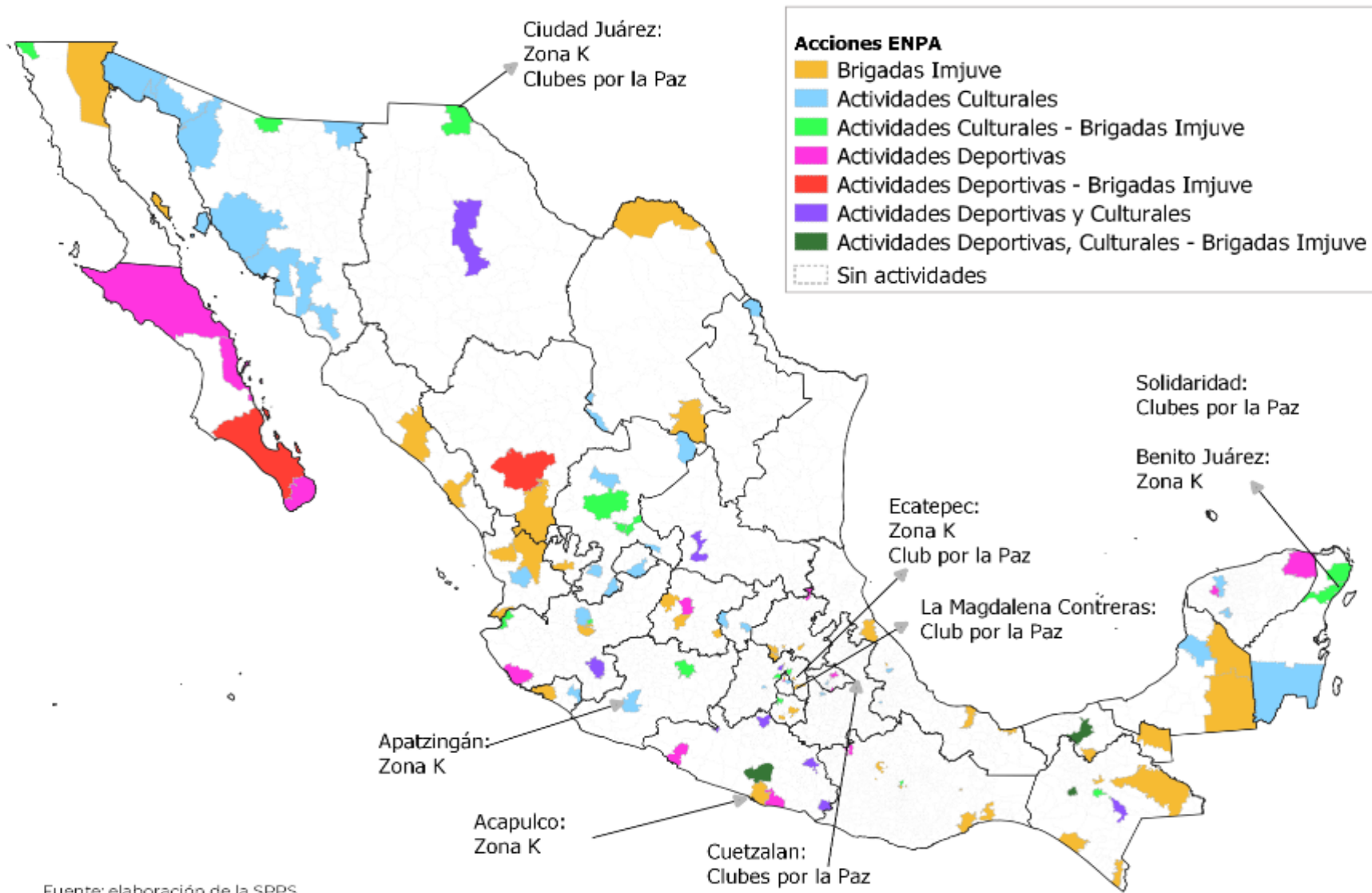

TERRITORIALIZACION

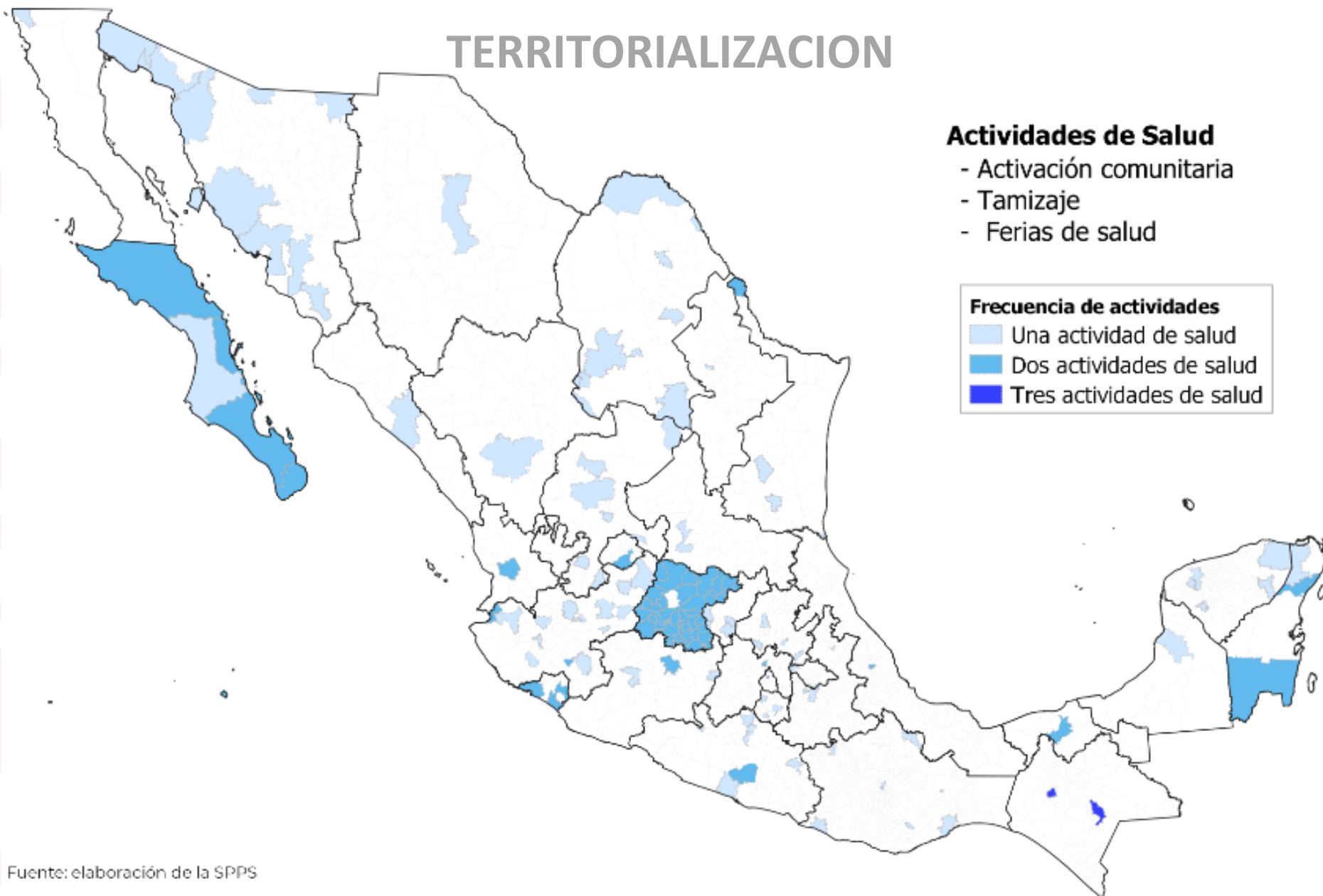

Fuente: elaboración de la SPPS

CAPACITACIÓN

Secretaría de Salud

Reducción en brecha de Atención en salud mental y Adicciones



Video para uso interno

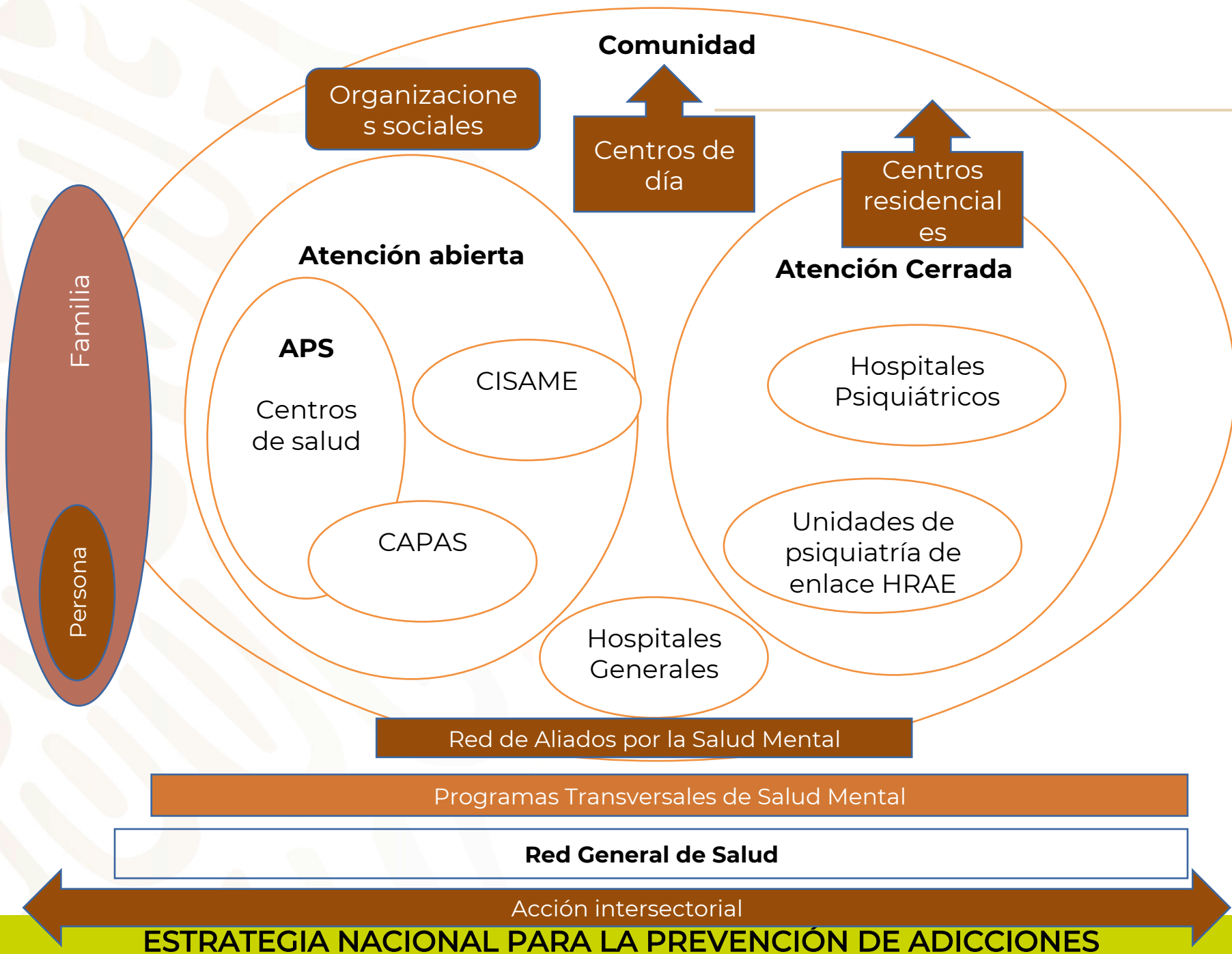

ESTRATEGIA NACIONAL PARA LA PREVENCIÓN DE ADICCIONES

CLUBES POR LA PAZ

Espacios seguros de atención, prevención y protección a través del encuentro, la convivencia y la participación en actividades culturales, deportivas, educativas y comunitarias.

Información y orientación sobre prevención y tratamiento de adicciones.

Opciones culturales, deportivas y educativas.



VIDEO

ACTIVACIÓN NACIONAL

Juntos por la paz



- **32** estados simultáneos.

- **Actividades** comunitarias:

- *Comunicación*
- *Deporte*
- *Salud*
- *Cultura*

- **Tendencia en** redes sociales.

- **Realizadas desde la** comunidad.

Líneas paralelas

SALUD
SECRETARÍA DE SALUD



**Juntos
por la
Paz**

1. Programa nacional de prevención del suicidio
2. Disminución de Violencias
3. Grupos vulnerables y minorías sexuales



GOBIERNO DE
MÉXICO

Juntos por la Paz

