

PROGRAMA DE MEJORAMIENTO URBANO 2019

VINCULACIÓN ESTRATÉGICA PARA LA ACTIVACIÓN DE ESPACIOS PÚBLICOS Y EQUIPAMIENTO URBANO

CATÁLOGO DE PROYECTOS POR TIPOLOGÍA

Deporte



GOBIERNO DE MÉXICO

DESARROLLO TERRITORIAL
SECRETARÍA DE DESARROLLO AGRARIO, TERRITORIAL Y URBANO



PRÓLOGO PMU 2019

El Programa de Mejoramiento Urbano (PMU) a cargo de la Secretaría de Desarrollo Agrario, Territorial y Urbano (Sedatu) contribuye a mejorar el acceso a bienes y servicios urbanos para las personas que habitan en condiciones de vulnerabilidad social y urbana.

Las características de nuestros barrios son factores que condicionan y determinan la desigualdad. Por muchos años en México, el acceso a bienes y servicios públicos de calidad ha sido una cuestión de privilegio.

La transformación del territorio requiere que las acciones del PMU se conviertan en oportunidades de bienestar para la población mexicana. Será posible a través de acciones que garanticen la igualdad y la inclusión, regresando a los barrios y a las comunidades las oportunidades para apropiarse de sus entornos, de recuperar la libertad y seguridad de ocupar el espacio público y regresar la vida comunitaria a las calles.

Para lograr una transformación integral, es relevante y prioritaria la coordinación de políticas públicas entre los distintos niveles de gobierno, con un objetivo en común: la construcción y fortalecimiento de ciudades justas y equitativas.

En este sentido, el uso, cuidado y aprovechamiento de las obras que se realizaron con el PMU en más de 20 municipios del país es de suma importancia. En este documento, se traza una oportunidad para colaborar entre las distintas instituciones públicas involucradas en conjunto con la ciudadanía, cimentando de manera conjunta la transformación de México desde sus ciudades.

Román Meyer Falcón

Secretario de Desarrollo Agrario, Territorial y Urbano

ÍNDICE



Catálogo proyectos de Salud

A. Proyectos nuevos

- Distribución territorial de proyectos
- Proyecto arquitectónico
- Datos del proyecto
- Imágenes objetivo



DISTRIBUCIÓN TERRITORIAL DE PROYECTOS





PROYECTOS NUEVOS PMU 2019

La presentación de los siguientes proyectos corresponde a equipamientos urbanos que por su condición de creación nueva y alcances mayores en operaciones cotidianas, requieren un fortalecimiento y acompañamiento institucional para la fase de activación.

**1. Construcción de Corredor Verde
Recreativo sobre C. Camino Nacional
Col. San José**

Mexicali Baja California
PCA-02002EP010

**2. Centro recreativo- cultural en el Ejido Puebla
Col. Ángeles Puebla**

Mexicali Baja California
PCA-02002EP013

**3. Construcción de Modulo Deportivo “Unidad
Deportiva Reforma II” Colonia Reforma**

Tijuana, Baja California
PCA-02004EP009

**4. Construcción de Centro Cultural Deportivo
en Ejido Francisco Villa**

Tijuana, Baja California
PCA-02004EP010

**5. Construcción de Centro Cultural, Deportivo y
de Salud el Dorado, Fracc. El Dorado Residencial**

Tijuana, Baja California
PCA-02004EP011

**6. Construcción de Modulo Deportivo y
cubierta metálica en Escuela Lázaro
Cárdenas Col. La Joya**

Tijuana, Baja California
PCA-02004EP012

**7. Construcción de Centro Cultural
Deportivo Gran Tenochtitlán
Colonia Gran Tenochtitlan**

Tijuana, Baja California
PCA-02004EP021

**8. Construcción de Centro Cultural
Deportivo el Mirador, Colonia Lomas del Mirador**

Tijuana, Baja California
PCA-02004EP023

**10. Construcción de Centro Deportivo
y Plaza Pública**

Los cabos, Baja California Sur
PCA-03008EP001

11. Construcción de Centro Deportivo

Los cabos, Baja California Sur
PCA-03008EP002

**12. Programa de Construcción de Modulo
Deportivo B Gámez Sumara Colonia
Gámez Sumará**

Acuña, Coahuila
PCA-05002EP001

**13. Construcción de Plaza y Deportivo altos Santa
Teresa Colonia Evaristo Pérez Arreola**

Acuña, Coahuila
PCA-05002EP006

**14. Construcción de Polideportivo y Alberca
Semiolímpica José de las Fuentes Rodríguez
Colonia Primero de Mayo**

Acuña, Coahuila

PCA-05002EP014

**15. Construcción de Cancha multimodal
Colonia División del Norte**

Piedras Negras, Coahuila

PCA-05025EP001

PCA-05025EP010

PCA-05025EP011

**16. Creación de Espacio Deportivo y Cultural,
Colonia Ejido Piedras Negras**

Piedras Negras, Coahuila

PCA-05025EP016

**17. Polideportivo La Montada,
Colonia Fronteriza Ampliación**

Ciudad Juárez, Chihuahua

PCA-08037EP010

**18. Construcción de Centro de Bienestar
Colonia La Aldea**

Morelia, Michoacan

PCA-16053EP002

**18. Construcción de Centro de Bienestar
Colonia La Aldea**

Morelia, Michoacan

PCA-16053EP002

**19. Construcción de Centro de Bienestar
Colonia Ciudad Jardín**

Morelia, Michoacan

PCA-16053EP003

**20. Construcción de Espacio Deportivo y Plaza Pública
Toma de Oaxaca, Colonia Trincheras de Morelos**

Morelia, Michoacan

PCA-16053EP010

**21. Construcción de Campo de Beisbol,
Localidad Llano de la Cruz**

Acaponeta, Nayarit

PCA-18001EP001

**22. Construcción de Campo Deportivo,
Localidad La Cortéz**

Acaponeta, Nayarit

PCA-18001EP002

**23. Construcción de Campo de Béisbol,
Localidad San Miguelito**

Rosamorada, Nayarit

PCA-18010EP002

25. Construcción de Unidad Deportiva Los Corchos

Santiago, Nayarit

PCA-18011EP001

24. Construcción de Campo de Beisbol, Tiro al Blanco

Ruiz, Nayarit

PCA-18011EP001

27. Campo Deportivo La Cortes, Colonia Bucerías

Acaponeta, Nayarit

PCA-18020EP001

**28. Construcción de Módulo Deportivo
(Tipo C), Localidad Bucerías**

Bahía de Banderas, Nayarit

PCA-18020EP004

**29. Construcción de Módulo Deportivo (Tipo C),
Localidad San Vicente**

Bahía de Banderas, Nayarit

PCA-18020EP005

30. Construcción de Salón Deportivo, Localidad Bucerías

Bahía de Banderas, Nayarit

PCA-18020EP007

31. Ciudad Juventud, Colonia Bellavista

Solidaridad, Quintana Roo

PCA-23008EP020

32. Unidad Deportiva, Colonia Forjadores

Solidaridad, Quintana Roo

PCA-23008EP030

33. Unidad deportiva Virreyes, Colonia Álamos

Nogales, Sonora

PCA-26043EP020

**34. Construcción de un Estadio de Beisbol,
Col. Del Bosque**

San Luis Río Colorado, Sonora

PCA-26055EP016

35. Módulo Deportivo, Colonia Santa María

Matamoros, Tamaulipas

PCA-28022EP001

36. Módulo Deportivo. Colonia Solidaridad

Matamoros, Tamaulipas

PCA-28022EP008

37. Centro Deportivo “B”, Col. Constitucional

Nuevo Laredo, Tamaulipas

PCA-28027EP002

**38. Construcción de Módulo Deportivo Tipo B,
Col. El Progreso**

Matamoros, Tamaulipas

PCA-28027EP004

39. Centro Deportivo “B” Campo de Beisbol

Matamoros, Tamaulipas

PCA-28027EP006

**40. Construcción de Módulo Deportivo.
Colonia Humberto Valdez**

Reynosa, Tamaulipas

PCA-28032EP004

**41. Construcción de Módulo Deportivo,
Colonia Constitución**

Reynosa, Tamaulipas

PCA-28032EP012

**42. Construcción de Módulo Deportivo.
Colonia Villa Florida**

Reynosa, Tamaulipas

PCA-28032EP014

1. Construcción de corredor verde recreativo sobre C. Camino Nacional Col. San José

Mexicali, Baja California
PCA-02002EP010



Información general

Ubicación	Calle Camino Nacional entre Mercurio y Sócrates, Colonia San José	
Tipo de intervención	Construcción	
Modalidad de proyecto	Equipamiento Urbano	ESPACIO PÚBLICO
Dimensiones del proyecto	Superficie de terreno	27,302 m ²
	Superficie de construcción	3,700 m ²
Monto	\$ 11,053,451	

- 1. Skater park
- 2. Juegos infantiles
- 3. Foro
- 4. Pabellón de usos múltiples
- 5. Cancha de futbol
- 6. Cancha multiusos
- 7. Estadio



2. Centro Recreativo-Cultural en el Ejido Puebla Col. Ángeles Puebla

Mexicali, Baja California
PCA-02002EP013



Información general

Ubicación	Calle del Vencedor entre Avenida 5 de Mayo y Calle Alamo Mocho, Col. Angeles de Puebla	
Tipo de intervención	Construcción	
Modalidad de proyecto	Equipamiento Urbano	DEPORTIVO
Dimensiones del proyecto	Superficie de terreno	53 577
	Superficie de construcción	12,117
Monto	\$ 35,951,412	

- 1. Estadio
- 2. Vestidores
- 3. Oficina



3. Construcción de Modulo Deportivo “Unidad Deportiva Reforma II” Colonia Reforma

Tijuana, Baja California
PCA-02004EP009

Información general

Ubicación	Calle Rancho Alegre 303 entre Javier del Campo y Simón Bolívar, Colonia Reforma	
Tipo de intervención	Construcción	
Modalidad de proyecto	Equipamiento Urbano	DEPORTIVO
Dimensiones del proyecto	Superficie terreno	3,995 m ²
	Superficie construcción	2,727 m ²
Monto	\$ 10,345,514	

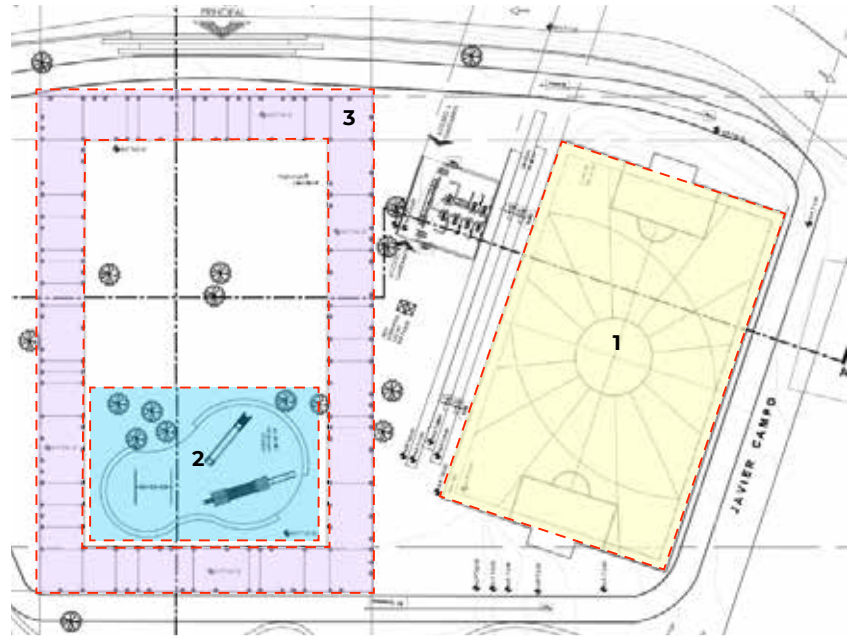

- 1. Cancha de futbol con gradas
- 2. Juegos infantiles
- 3. Espacio polivalente



4. Construcción de Centro Cultural Deportivo en Ejido Francisco Villa

Tijuana, Baja California
PCA-02004EP010

Información general

Ubicación	Morada del Rey, entre Centenario y Real del Bosque	
Tipo de intervención	Construcción	
Modalidad de proyecto	Equipamiento Urbano	DEPORTIVO
Dimensiones del proyecto	Superficie terreno Superficie construcción	7,661 m ² 1,350 m ²
Monto	\$ 27,081,871	



- 1. Cancha de futbol
- 2. Cancha de usos múltiples cubierta
- 3. Juegos infantiles
- 4. GYM urbano
- 5. Salones y talleres
- 6. Auditorio al aire libre



5. Construcción de Centro Cultural, Deportivo y de Salud el Dorado Fracc. El Dorado Residencial

Tijuana, Baja California
PCA-02004EP011



Información general

Ubicación	Calle Campeche N° 25 , entre Domingo Arrieta y Gral. Felipe Ángeles, Fracc. El Dorado Residencial.	
Tipo de intervención	Construcción	
Modalidad de proyecto	Equipamiento Urbano	CULTURAL, DEPORTIVO Y DE SALUD
Dimensiones del proyecto	Superficie terreno	4,400 m ²
	Superficie construcción	1,376 m ²
Monto	\$ 24,194,935	

- 1. Cancha de usos múltiples techada
- 2. Cancha chica
- 3. Aulas
- 4. Taller de baile
- 5. Consultorio
- 6. Salón de usos múltiples
- 7. Gym urbano



6. Construcción de Modulo Deportivo y cubierta metálica en Escuela Lázaro Cárdenas Col. La Joya

Tijuana, Baja California
PCA-02004EP012

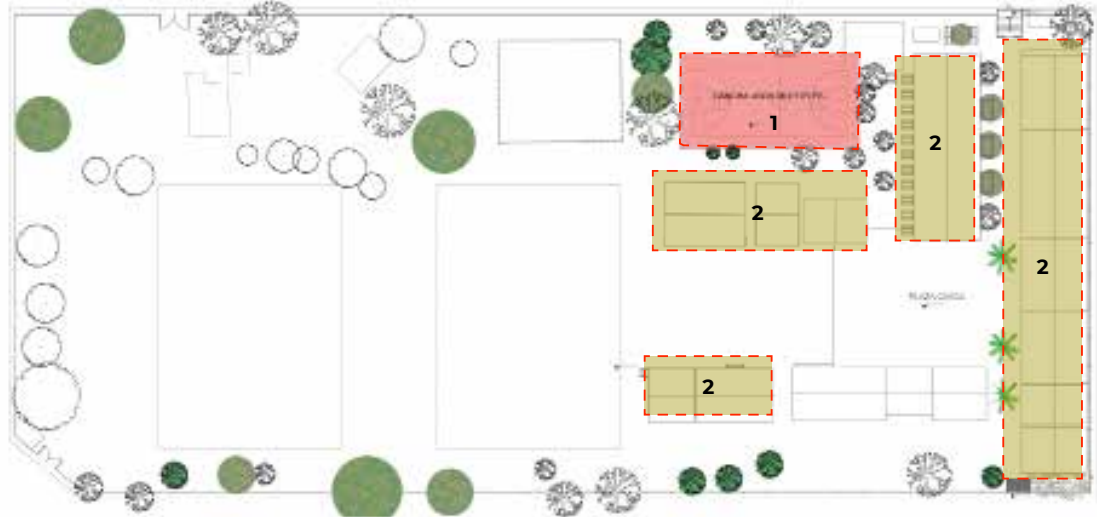

Información general

Ubicación	Calle Emiliano Zapata #26 Ejido de Lázaro Cárdenas Col. La Joya	
Tipo de intervención	Construcción	
Modalidad de proyecto	Equipamiento Urbano	DEPORTIVO
Dimensiones del proyecto	Superficie terreno	5,750 m ²
	Superficie construcción	1,974 m ²
Monto	\$ 4,801,678	

- 1. Cancha de usos múltiples techada
- 2. Aulas



7. Construcción de Centro Cultural Deportivo Gran Tenochtitlán Colonia Gran Tenochtitlan

Tijuana, Baja California
PCA-02004EP021



Información general

Ubicación	Calle Cañón de las Rosas entre 29 y Enrique Luna, Colonia Gran Tenochtitlan	
Tipo de intervención	Construcción	
Modalidad de proyecto	Equipamiento Urbano	DEPORTIVO
Dimensiones del proyecto	Superficie terreno	19,411 m ²
	Superficie construcción	1,266 m ²
Monto	\$24,140,840	

- 1. Cancha de futbol con pasto
- 2. Cancha de usos múltiples
- 3. Juegos infantiles
- 4. GYM urbano
- 5. Área de esparcimiento
- 6. Frontón



8. Construcción de Centro Cultural Deportivo el Mirador Colonia Lomas del Mirador

Tijuana, Baja California
PCA-02004EP023

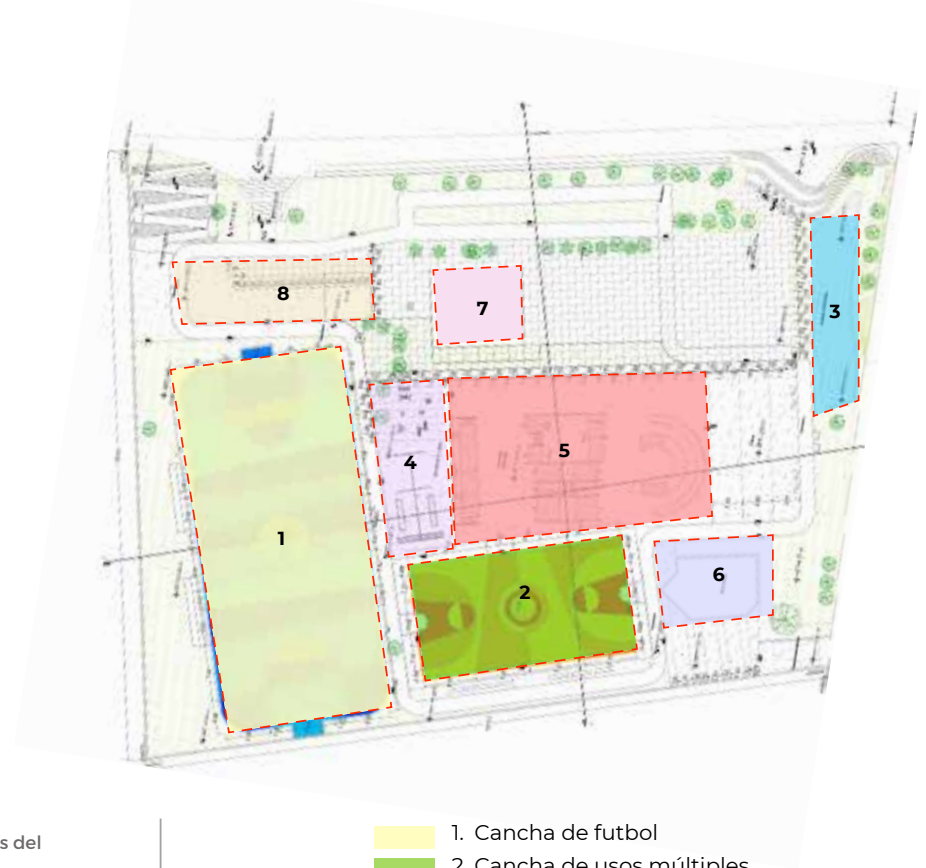

Información general

Ubicación	Av. El Mirador, 1489, Colonia Lomas del Mirador	
Tipo de intervención	Construcción	
Modalidad de proyecto	Equipamiento Urbano	CULTURAL DEPORTIVO
Dimensiones del proyecto	Superficie terreno Superficie construcción	6,670 m ² 416 m ²
Monto	\$ 7,674,943	

- 1. Cancha de futbol
- 2. Cancha de usos múltiples
- 3. Juegos infantiles
- 4. GYM al aire libre
- 5. Skate park
- 6. Biblioteca
- 7. Salones y talleres
- 8. Salón de usos múltiples



9. Construcción de Centro Cultural deportivo Santa Fé Portico de San Antonio

Tijuana, Baja California
PCA-02004EP024

Información general

Ubicación	Blvd. El Rosario, Santa Fe II. Portico de San Antonio	
Tipo de intervención	Construcción	
Modalidad de proyecto	Equipamiento Urbano	CULTURAL DEPORTIVO
Dimensiones del proyecto	Superficie terreno	7,147 m ²
	Superficie construcción	2,491 m ²
Monto	\$ 7,173,813	



- 1. Cancha multimodal
- 2. Juegos infantiles
- 3. Cuerpo polivalente
- 4. Torre de acceso
- 5. Acceso sur



10. Construcción de Centro Deportivo y Plaza Pública

Los Cabos, Baja California Sur
PCA-03008EP001



Información general

Ubicación	Calle Uno, entre Cometa Bennet y Calzada Santo Tomas, Colonia del Sol	
Tipo de intervención	Construcción	
Modalidad de proyecto	Equipamiento Urbano	DEPORTIVO
Dimensiones del proyecto	Superficie terreno Superficie de construcción	13,193 m ² 655 m ²
Monto	\$ 44,933,729	

- 1. Plaza Cívica
- 2. Cancha de usos múltiples con gradas
- 3. Plazas y andadores
- 4. Área de juegos
- 5. Foro al aire libre



II. Construcción de Centro Deportivo

Los Cabos, Baja California Sur
PCA-03008EP002

Información general

Ubicación	Calle Cometa Bennet entre Misión de Chiriyak y Venus, Colonia las Palmas	
Tipo de intervención	Construcción	
Modalidad de proyecto	Equipamiento Urbano	DEPORTIVO
Dimensiones del proyecto	Superficie terreno	13,128 m ²
	Superficie de construcción	1,846 m ²
Monto	\$ 19,509,822	



- 1. Cancha de futbol
- 2. Cancha de voleibol
- 3. Cancha de usos múltiples
- 4. Área de juegos



12. Programa de Construcción de Módulo Deportivo B Gómez Sumara Colonia Gómez Sumará

Acuña, Coahuila
PCA-05002EP001

Información general

Ubicación	Calle Amado Nervo y calle Diez, Colonia. Gómez sumaran	
Tipo de intervención	Construcción	
Modalidad de proyecto	Equipamiento Urbano	DEPORTIVO
Dimensiones del proyecto	Superficie terreno	5,169 m ²
	Superficie construcción	1,185 m ²
Monto	\$ 10,974,794	

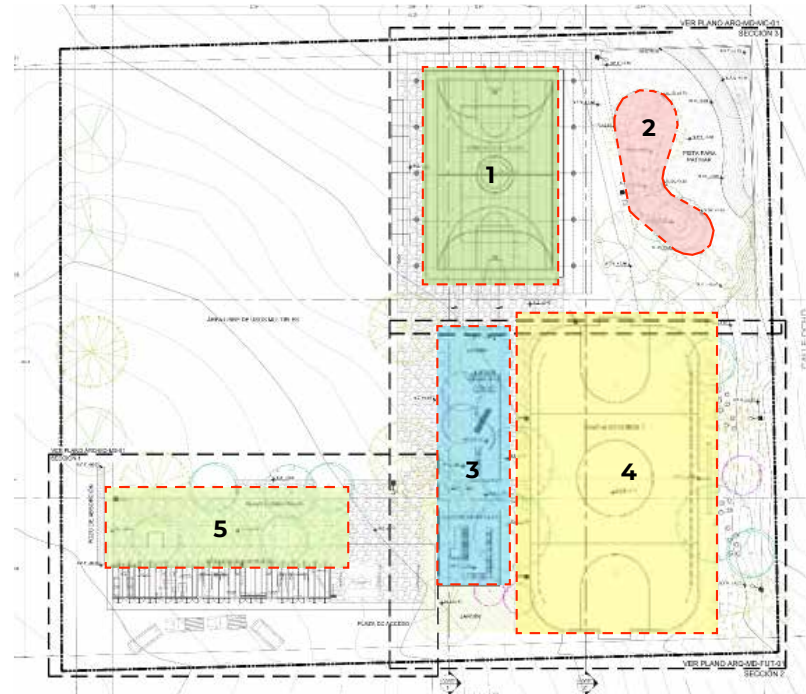

- 1. Cancha multiusos
- 2. Pista de patinaje
- 3. Juegos infantiles
- 4. Cancha de futbol 7
- 5. Plaza comunitaria



13. Construcción de Plaza y Deportivo Altos Santa Teresa Colonia Evaristo Pérez Arreola

Acuña, Coahuila
PCA-05002EP006



Información general

Ubicación	Av. Sur - Poniente, esq. Cerrada Libertad, Col. Evaristo Pérez Arreola	
Tipo de intervención	Construcción	
Modalidad de proyecto	Equipamiento Urbano	ESPACIO PÚBLICO DEPORTIVO
Dimensiones del proyecto	Superficie terreno	16,934 m ²
	Superficie construcción	1,924 m ²
Monto	\$ 23,202,021	

- 1. Cancha de futbol 7
- 2. Cancha multiusos
- 3. Tienda-terrace
- 4. Juegos infantiles
- 5. Administración



14. Construcción de Polideportivo y Alberca Semiolímpica José de las Fuentes Rodríguez Colonia Primero de Mayo

Acuña, Coahuila
PCA-05002EP014

Información general

Ubicación	Libramiento José de las Fuentes Rodríguez y calle Iturbide, Colonia Primero de Mayo,	
Tipo de intervención	Construcción	
Modalidad de proyecto	Equipamiento Urbano	DEPORTIVO
Dimensiones del proyecto	Superficie terreno	30,130 m ²
	Superficie construcción	6,500 m ²
Monto	\$ 36,037,538	



- 1. Canchas de futbol 7
- 2. Canchas multiusos
- 3. Gimnasio
- 4. Alberca
- 5. Froto
- 6. Cancha de tenis
- 7. Juegos infantiles



15. Construcción de Cancha Multimodal Colonia División del Norte

Piedras Negras, Coahuila
PCA-05025EP001
PCA-05025EP010
PCA-05025EP011



Información general

Ubicación	Calle Elsa Fernández, Colonia División del Norte, municipio Piedras Negras	
Tipo de intervención	Construcción	
Modalidad de proyecto	Equipamiento Urbano	DEPORTIVO
Dimensiones del proyecto	Superficie total terreno	29,845 m²
	Superficie total construcción	4,835 m²
Monto	\$ 62,598,247	

- 1. Cancha de futbol 7
- 2. Cancha multiusos
- 3. Juegos infantiles
- 4. Biblioteca
- 5. Salón de usos múltiples
- 6. Gimnasio urbano



16. Creación de Espacio Deportivo y Cultural, Colonia Ejido Piedras Negras

Piedras Negras, Coahuila
PCA-05025EP016



Información general

Ubicación	Calle Ramírez Mijares, Colonia Ejido Piedras Negras	
Tipo de intervención	Construcción	
Modalidad de proyecto	Equipamiento Urbano	DEPORTIVO CULTURAL
Dimensiones del proyecto	Superficie terreno Superficie construcción	15,097 m² 15,125 m²
Monto	\$23,337,703	

- 1. Cancha de futbol 7
- 2. Cancha multiusos
- 3. Canchas infantiles
- 4. Foro
- 5. Aulas
- 6. Administración
- 7. Vestidores y sanitarios



17. Polideportivo La Montada, Colonia Fronteriza Ampliación

Ciudad Juárez, Chihuahua
PCA-08037EP010

Información general

Ubicación	Calle Cerdeña esquina con calle Santiago, colonia fronteriza ampliación, CP. 32215, en Ciudad Juárez Chihuahua	
Tipo de intervención	Construcción	
Modalidad de proyecto	Equipamiento Urbano	DEPORTIVO
Dimensiones del proyecto	Superficie terreno Superficie construcción	11,388 m² 5,203 m²
Monto	\$ 23,862,795	



- 1. Plaza
- 2. Cancha de futbol rápido
- 3. Aparatos de ejercicio
- 4. Taekwondo y box
- 5. Administración
- 6. Juegos infantiles
- 7. Cancha multiusos
- 8. Canchas de futbol





18. Construcción de Centro de Bienestar Colonia La Aldea

Morelia, Michoacán
PCA-16053EP002

Información general

Ubicación	Colonia La Aldea
Tipo de intervención	Construcción
Modalidad de proyecto	Equipamiento Urbano
Dimensiones del proyecto	Superficie terreno Superficie construcción
Monto	\$ 13,955,275

- 1. Área de juegos infantiles
- 2. Guardería
- 3. Biblioteca
- 4. Dispensario farmacéutico
- 5. Área de exposiciones
- 6. Oficina ANT. Gubernamental
- 7. Salón de capacitación infantil
- 8. Salón de computo
- 9. Modulo integral de arte
- 10. Taller de oficios
- 11. Salón multiusos
- 12. Cancha multiusos



19. Construcción de Centro de Bienestar Colonia Ciudad Jardín

Morelia, Michoacán
PCA-16053EP003



Información general

Ubicación	Calle Taimeo esquina Rondanilla, Colonia Ciudad Jardín	
Tipo de intervención	Construcción	
Modalidad de proyecto	Equipamiento Urbano	
Dimensiones del proyecto	Superficie terreno	7,739 m²
	Superficie construcción	5,553 m²
Monto	\$ 16,340,940	

- 1. Módulo integral de arte
- 2. Foro
- 3. Área de exposiciones
- 4. SEGALMEX(DICONSA)
- 5. Salón de usos múltiples
- 6. Biblioteca documental
- 7. Patio de juegos infantiles
- 8. Guardería
- 9. Salones y Talleres
- 10. Salón de capacitación infantil
- 11. Salón de cómputo
- 12. Atención médica
- 13. Gimnasio abierto



20. Construcción de Espacio Deportivo y Plaza Pública Toma de Oaxaca, Colonia Trincheras de Morelos

Morelia, Michoacán
PCA-16053EP010

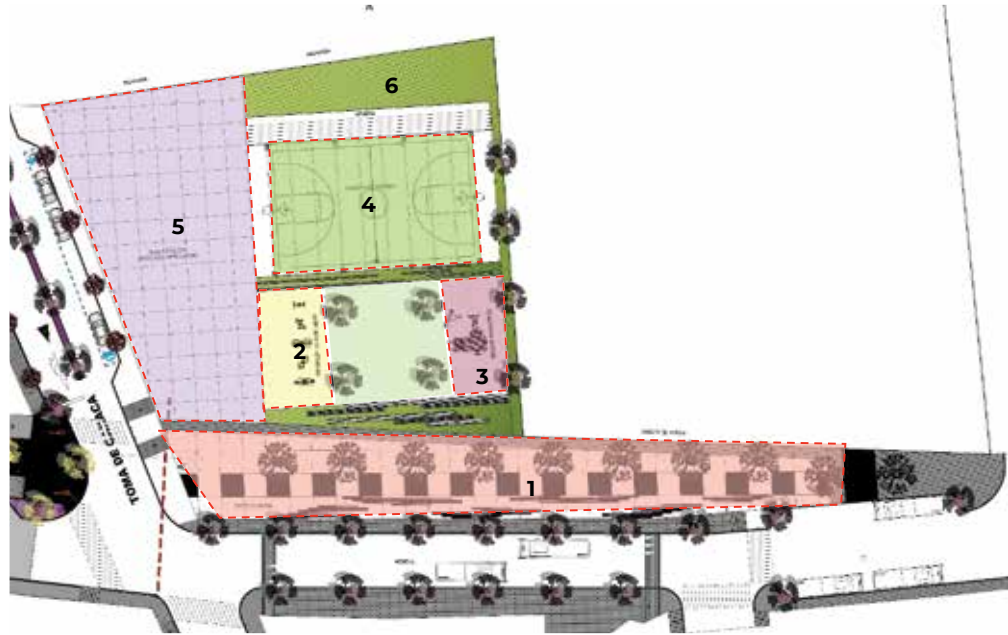

Información general

Ubicación	Calle Batalla de Tixtla esquina Toma de Oaxaca, Colonia Trincheras de Morelos	
Tipo de intervención	Construcción	
Modalidad de proyecto	Equipamiento Urbano	ESPACIO PÚBLICO
Dimensiones del proyecto	Superficie terreno Superficie construcción	
Monto	\$ 9,714,820	

- 1. Parque lineal
- 2. Gimnasio al aire libre
- 3. Área de juegos infantiles
- 4. Cancha deportiva
- 5. Plaza pública (mercado ambulante)
- 6. Áreas verdes, áreas de estar, áreas de recreación



21. Construcción de Campo de Beisbol, localidad Llano de la Cruz

Acaponeta, Nayarit
PCA-18001EP001

Información general

Ubicación	Calle Luis Donaldo Colosio s/n, entre Veracruz y Nayarit, Localidad Llano de la Cruz, C.P. 63420	
Tipo de intervención	Construcción	
Modalidad de proyecto	Equipamiento Urbano	CAMPO DE BEISBOL
Dimensiones del proyecto	Superficie de terreno	17,083 m²
	Superficie construcción	1,085 m²
Monto	\$ 2,469,859	

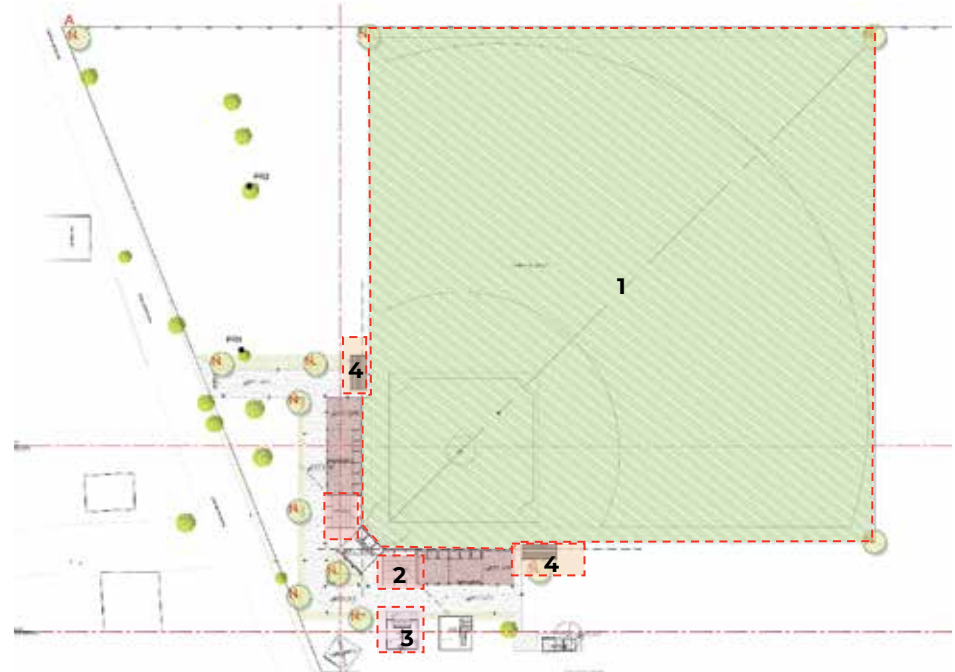

- 1. Campo de beisbol
- 2. Gradas con cubierta
- 3. Vestidores/sanitarios
- 4. Dogout-bancas



22. Construcción de Campo Deportivo, Localidad La Cortéz

Acaponeta, Nayarit
PCA-18001EP002



Información general

Ubicación	Calle Zacatecas s/n, esq. Lázaro Cárdenas, La Cortéz (El Zapote), C.P. 63420	
Tipo de intervención	Construcción	
Modalidad de proyecto	Equipamiento Urbano	DEPORTIVO
Dimensiones del proyecto	Superficie de terreno	20,505 m²
	Superficie construcción	8,383 m²
Monto	\$ 1,839,286	

- 1. Campo de beisbol/campo de futbol
- 2. Gradas con cubierta
- 3. Vestidores/sanitarios
- 4. Dogout-bancas



23. Construcción de Campo de Béisbol, Localidad San Miguelito

Rosamorada, Nayarit
PCA-18010EP002



Información general

Ubicación	Calle Conocida sin número, aun Costado de Río, Localidad San Miguelito, C.P.63636	
Tipo de intervención	Construcción	
Modalidad de proyecto	Equipamiento Urbano	CAMPO DE BEISBOL
Dimensiones del proyecto	Superficie de terreno	16,901 m²
	Superficie construcción	8,256 m²
Monto	\$ 4,148,626	

- 1. Campo de beisbol
- 2. Gradas con cubierta
- 3. Vestidores/sanitarios
- 4. Dogout-bancas



24. Construcción de Campo de Beisbol, Tiro al Blanco

Ruiz, Nayarit
PCA-18011EP001



Información general

Ubicación	Calle Sor Juana Inés de la Cruz, primer acceso a la derecha, antes Hotel Casa Monte, Col. Tiro al Blanco, C.P. 63626	
Tipo de intervención	Construcción	
Modalidad de proyecto	Equipamiento Urbano	CAMPO DE BEISBOL
Dimensiones del proyecto	Superficie de terreno Superficie construcción	16,141 m ²
Monto	\$ 7,373,837	

- 1. Campo de beisbol
- 2. Cancha de usos múltiples
- 3. Plaza de cubos



25. Construcción de Unidad Deportiva Los Corchos

Santiago, Nayarit
PCA-18015EP001

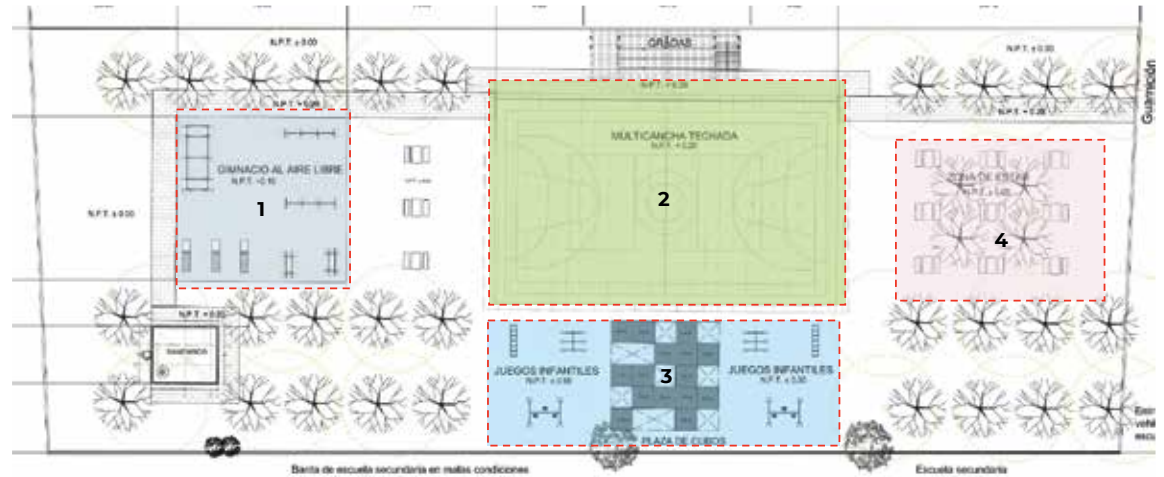

Información general

Ubicación	Calle 20 de Noviembre s/n, a un costado de la escuela primaria, Localidad Los Corchos, C.P. 63573	
Tipo de intervención	Construcción	
Modalidad de proyecto	Equipamiento Urbano	DEPORTIVO
Dimensiones del proyecto	Superficie de terreno Superficie construcción	m ² m ²
Monto	\$ 6,237,612	

- 1. Gimnasio al aire libre
- 2. Multi-cancha techada con gradas
- 3. Juegos infantiles
- 4. Zona de estar



26. Renovación de Unidad Deportiva, localidad Agua Verde

Tecuala, Nayarit
PCA-18016EP003

Información general

Ubicación	Calle Sonora s/n, entre entre Faustino Benitez y Carlos Salinas, localidad de Agua Verde (El Salto), 63457	
Tipo de intervención	Construcción	
Modalidad de proyecto	Equipamiento Urbano	DEPORTIVO
Dimensiones del proyecto	Superficie de terreno Superficie construcción	4.120 m ² 2,890 m ²
Monto	\$ 10,548,576	



- 1. Cancha de futbol 5
- 2. Juegos para niños
- 3. Espacio cubierto
- 4. Mesas de picnic



27. Parque de Barrio C, Colonia La Unidad

Acaponeta, Nayarit
PCA-18020EP001

Información general

Ubicación	Calle Cleofas Salazar s/n, entre calle 5 de mayo y calle Bugambilias, Colonia La Unidad, C.P. 63732	
Tipo de intervención	Construcción	
Modalidad de proyecto	Equipamiento Urbano	ESPACIO PÚBLICO
Dimensiones del proyecto	Superficie terreno	39,520 m ²
	Superficie construcción	31,331 m ²
Monto	\$ 91,479,299	



- 1. Cancha de futbol
- 2. Diamante de beisbol
- 3. Mercado
- 4. Cancha techada



28. Construcción de Módulo Deportivo (Tipo C), Localidad Bucerías

Bahía de Banderas. Nayarit
PCA-18020EP004

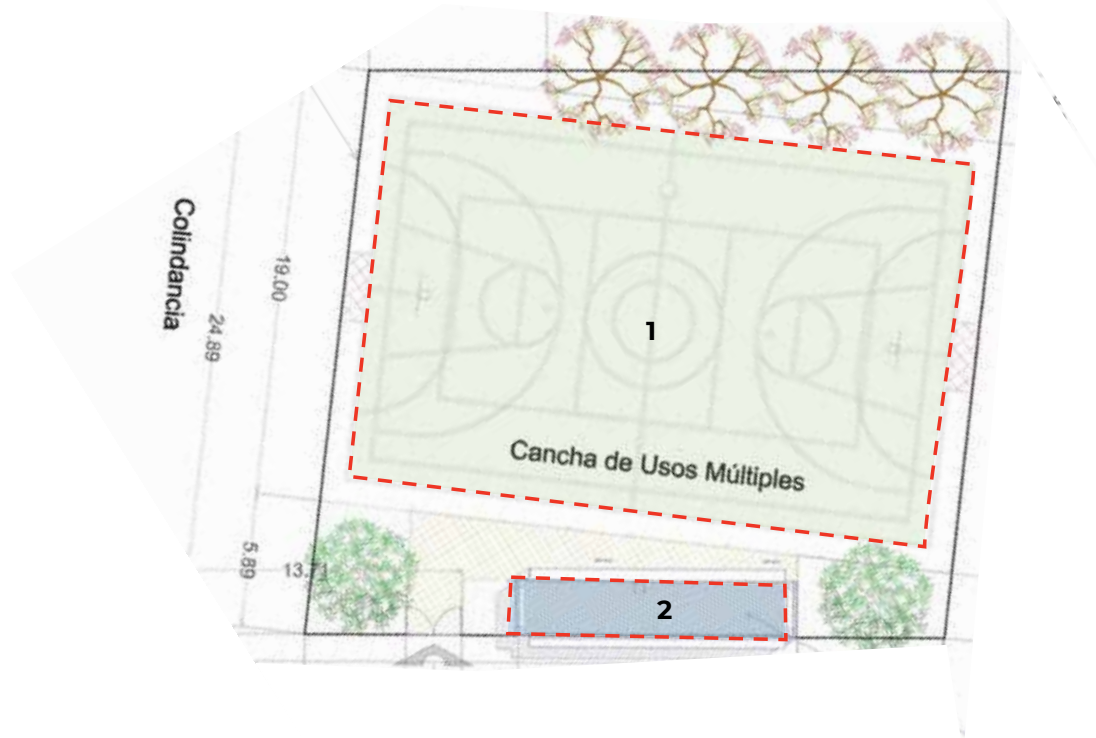

Información general

Ubicación	Calle Miguel Hidalgo, entre Juan Escutia y Esteban Vaca Calderón, Localidad Bucerías	
Tipo de intervención	Construcción	
Modalidad de proyecto	Equipamiento Urbano	DEPORTIVO
Dimensiones del proyecto	Superficie terreno	694 m ²
	Superficie construcción	30 m ²
Monto	\$ 2,196,605	

- 1. Cancha descubierta de usos múltiples
- 2. Módulo de control y servicios



29. Construcción de Módulo Deportivo (Tipo C), Localidad San Vicente

Bahía de Banderas, Nayarit
PCA-18020EP005

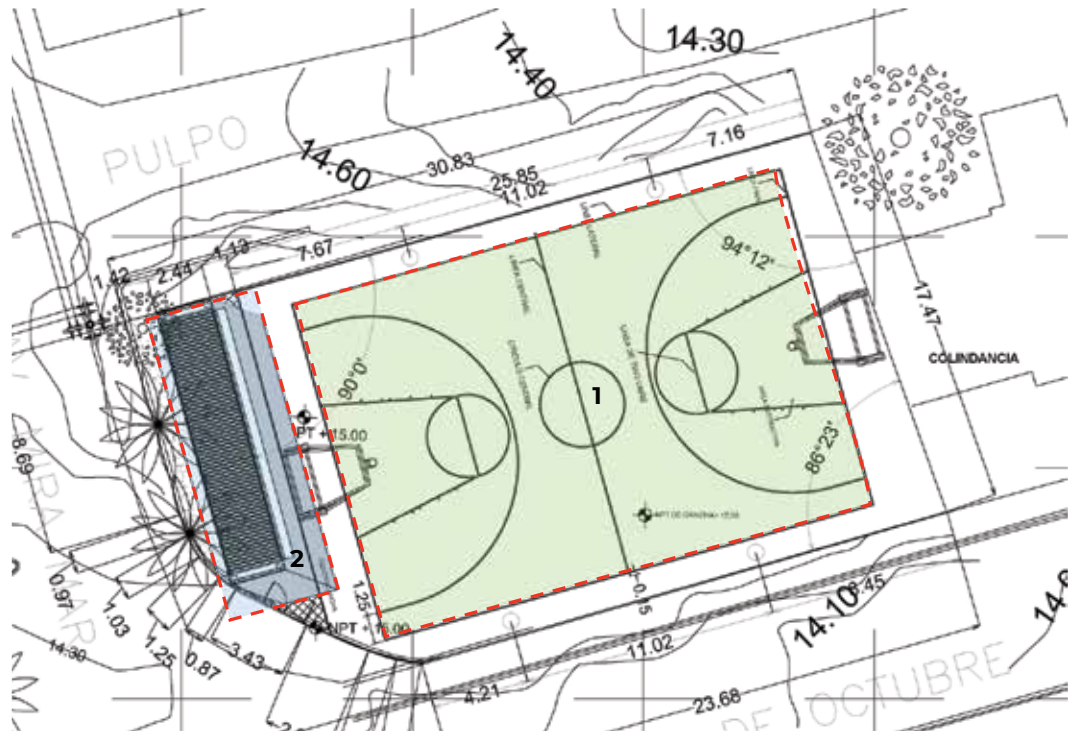

Información general

Ubicación	Calle Av. Mira Mar 41, entre calle Bacalao y calle Mantaraya, Fraccionamiento Villas Miramar, C.P. 63737, Localidad San Vicente	
Tipo de intervención	Construcción	
Modalidad de proyecto	Equipamiento Urbano	DEPORTIVO
Dimensiones del proyecto	Superficie terreno	525 m ²
	Superficie construcción	30 m ²
Monto	\$ 2,094,261	

- 1. Cancha descubierta de usos múltiples
- 2. Módulo de control y servicios



30. Construcción de Salón Deportivo, Localidad Bucerías

Bahía de Banderas, Nayarit
PCA-18020EP007

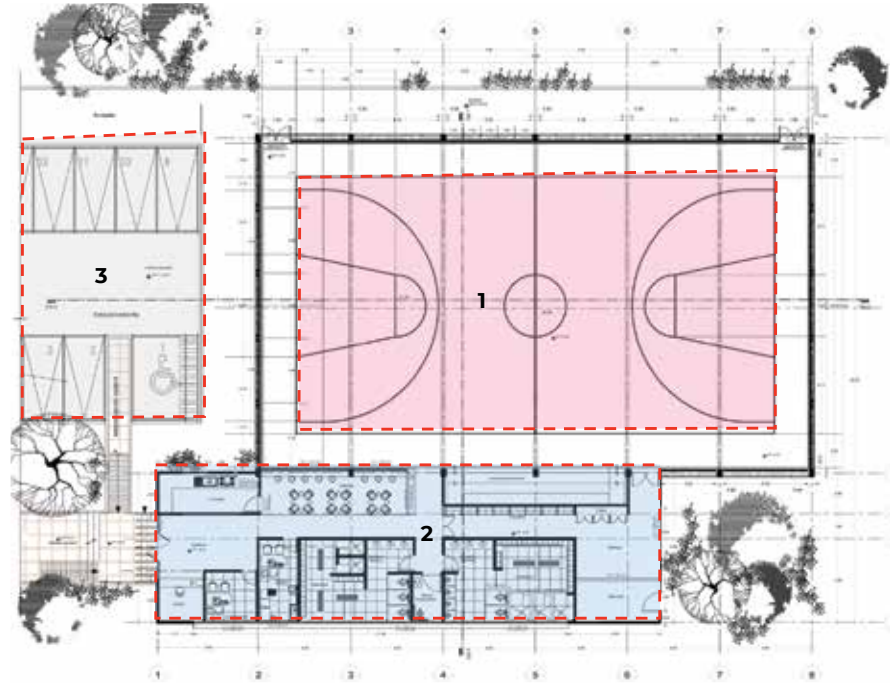

Información general

Ubicación	Calle Laureles del Indio s/n, entre calle Paraiso y calle Matamoros, Colonia Paraiso del Indio, C.P. 63732, Localidad Bucerías	
Tipo de intervención	Construcción	
Modalidad de proyecto	Equipamiento Urbano	DEPORTIVO
Dimensiones del proyecto	Superficie terreno	3,522 m ²
	Superficie construcción	810 m ²
Monto	\$ 10,219,463	

- 1. Salón de usos múltiples
- 2. Administración, control y servicios generales
- 3. Estacionamiento



31. Ciudad Juventud, Colonia Bellavista

Solidaridad, Quintana Roo
PCA-23008EP020

Información general

Ubicación	150 Av. Sur, entre Calle 19 Sur y 17 Sur. Col. Bellavista	
Tipo de intervención	Construcción	
Modalidad de proyecto	Equipamiento Urbano	CULTURAL DEPORTIVO
Dimensiones del proyecto	Superficie terreno	3 042 m ²
	Superficie de construcción	1 494 m ²
Monto	\$ 28,919,609	



- 1. Salón deportivo
- 2. Cocina
- 3. Aulas/Talleres
- 4. Mediateca
- 5. Consultorio
- 6. Plaza



32. Unidad Deportiva, Colonia Forjadores

Solidaridad, Quitana Roo
PCA-23008EP030

Información general

Ubicación	Av. 25 Sur, Entre 105 Av. Sur y 100 Av. Sur. Col. Forjadores	
Tipo de intervención	Construcción	
Modalidad de proyecto	Equipamiento Urbano	DEPORTE
Dimensiones del proyecto	Superficie terreno	10,936 m ²
	Superficie de construcción	612 m ²
Monto	\$21,155,679	

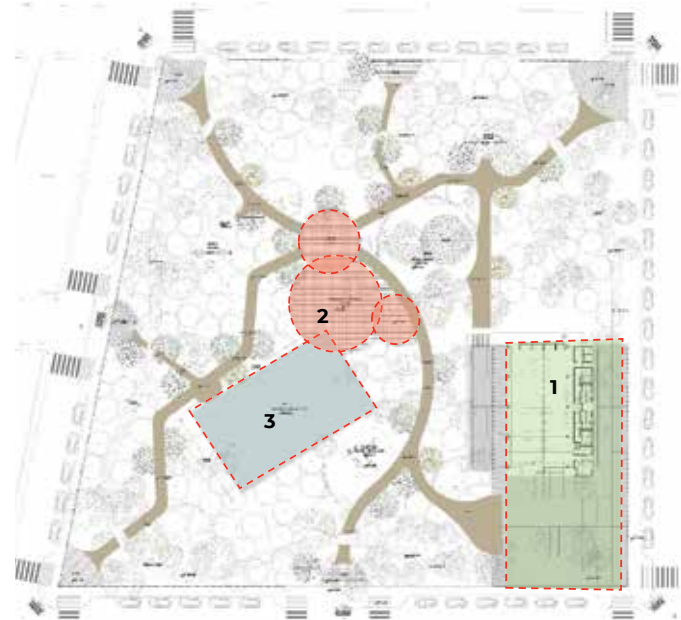

- 1. Área recreativa cubierta
- 2. Plaza de usos múltiples
- 3. Cancha de usos múltiples
- 4. Trotapista



33. Unidad deportiva Virreyes, Colonia Álamos

Nogales, Sonora
PCA-26043EP020

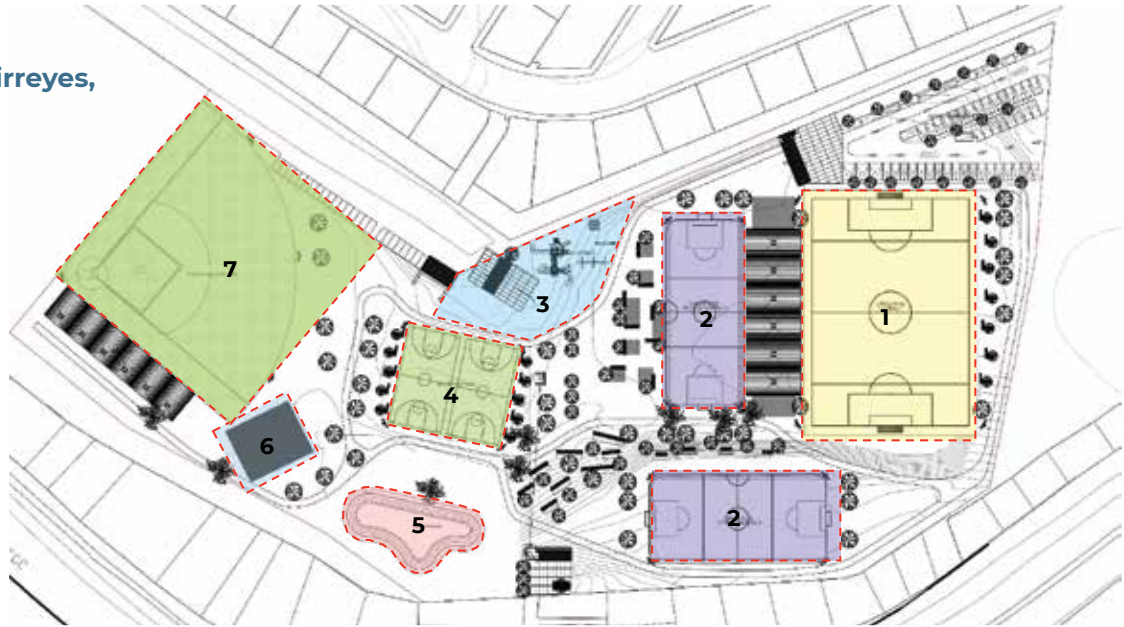

Información general

Ubicación	Calle de la Higuera s/n, Colonia Los Álamos	
Tipo de intervención	Construcción	Obra nueva Restauración Remodelación
Modalidad de Proyecto	Equipamiento Urbano	DEPORTIVO
Dimensiones del Proyecto	Remodelación	11,091 m ²
	Construcción	2,788 m ²
	Restauración de cancha	1,152 m ²
	Total de intervención	15,032 m ²
Monto	\$ 40,046,049	

- 1. Cancha de futbol 7
- 2. Cancha de futbol rápido
- 3. Juegos infantiles
- 4. Multi-canchas
- 5. Skaterpark
- 6. Gimnasio de boxeo
- 7. Campo de softbol



34. Construcción de un Estadio de Beisbol, Col. Del Bosque

San Luis Río Colorado, Sonora
 PCA-26055EP016

Información general

Ubicación	Av. Nuevo León, de Calle 5 a Calle 9, Col del Bosque
Tipo de intervención	Construcción
Modalidad de proyecto	Equipamiento Urbano ESTADIO DE BESIBOL
Dimensiones del proyecto	Superficie de terreno No se tiene Superficie de construcción
Monto	

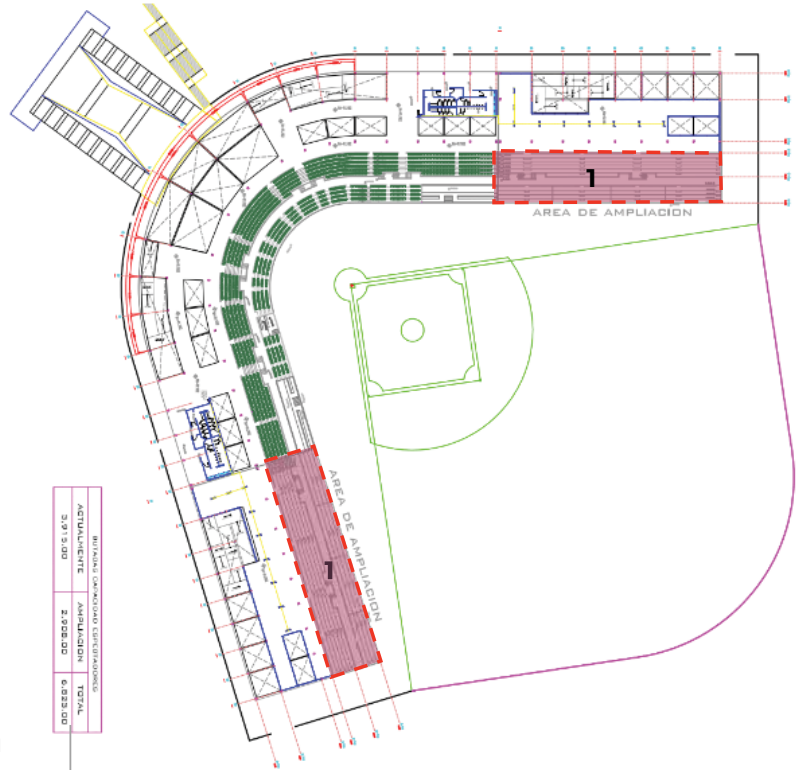

1. Gradas

ACCIONES POR TIPOLOGÍA	ACCIONES POR TIPOLOGÍA	ACCIONES POR TIPOLOGÍA
PROYECTOS DEPORTIVOS	PROYECTOS DEPORTIVOS	PROYECTOS DEPORTIVOS
ESTADIOS DE BEISBOL	ESTADIOS DE BEISBOL	ESTADIOS DE BEISBOL



35. Módulo Deportivo, Colonia Santa María

Matamoros, Tamaulipas
PCA-28022EP001

Información general

Ubicación		
Tipo de intervención	Construcción	
Modalidad de proyecto	Equipamiento Urbano	DEPORTIVO
Dimensiones del proyecto	Superficie terreno	10,802 m ²
	Superficie de construcción	1,744 m ²
Monto	\$16,136,625	

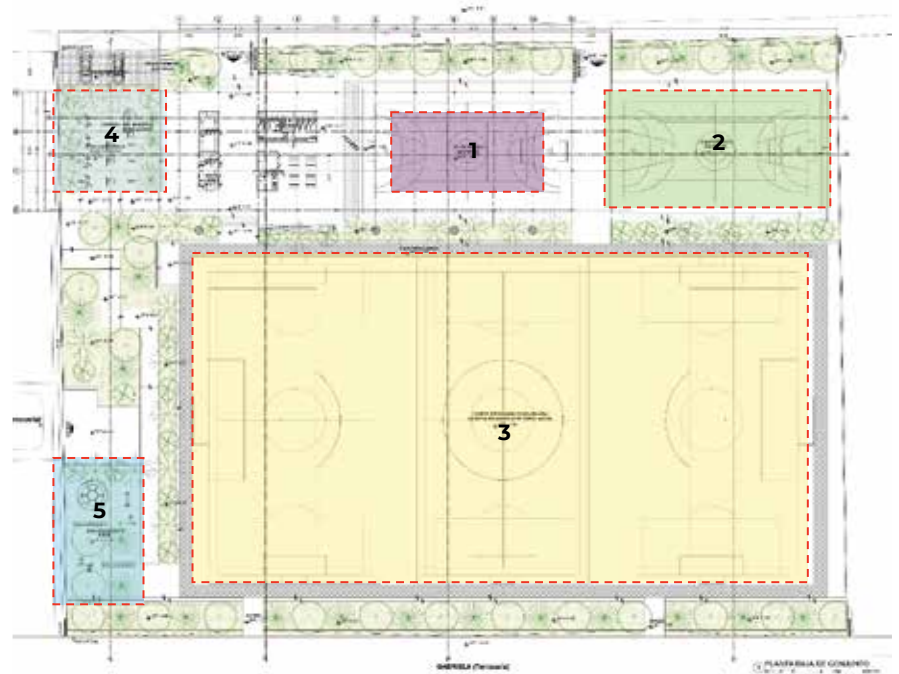

- 1. Salón de usos múltiples
- 2. Cancha de usos múltiples
- 3. Cancha de fútbol
- 4. Gym al aire libre
- 5. Zona de juegos



36. Módulo Deportivo. Colonia Solidaridad

Matamoros, Tamaulipas
PCA-28022EP008

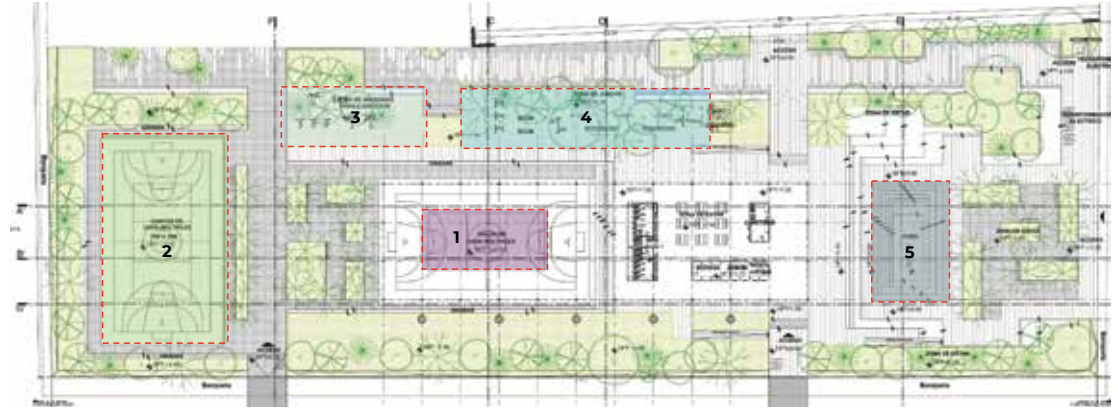

Información general

Ubicación	Calle 23 de Febrero, Golfo Pérsico y Golfo de México s/n, Colonia Solidaridad	
Tipo de intervención	Construcción	
Modalidad de proyecto	Equipamiento Urbano	DEPORTIVO
Dimensiones del proyecto	Superficie terreno Superficie de construcción	8,610 m ² 1,097 m ²
Monto	\$ 15,979,390	

- 1. Salón de usos múltiples
- 2. Cancha de usos múltiples
- 3. Gym al aire libre
- 4. Zona de juegos
- 5. Foro



37. Centro Deportivo “B”, Col. Constitucional

Nuevo Laredo, Tamaulipas
PCA-28027EP002



Información general

Ubicación	Artículo 6 entre Artículo 123 y Blvd. Prometeo, Colonia Constitucional	
Tipo de intervención	Construcción	
Modalidad de proyecto	Equipamiento Urbano	DEPORTIVO
Dimensiones del proyecto	Superficie terreno	11,454 m ²
	Superficie de construcción	1,004 m ²
Monto	\$ 18,429,910	

- 1. Multi-cancha
- 2. Área de patinadores
- 3. Mini cancha
- 4. Gym al aire libre
- 5. Arenero
- 6. Juegos infantiles

Imágenes
objetivo



38. Construcción de Módulo Deportivo Tipo B, Col. El Progreso

Nuevo Laredo, Tamaulipas
PCA-28027EP004

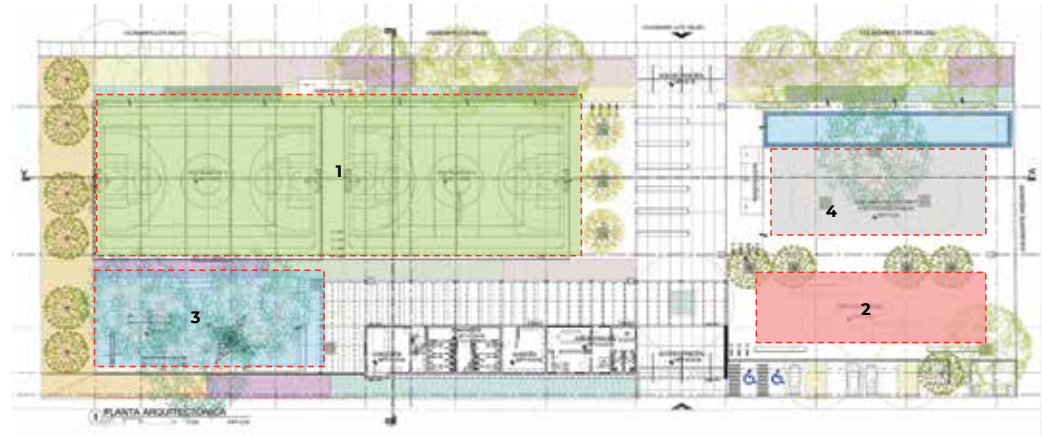

Información general

Ubicación	Calle Selene, Fraccionamiento El progreso
Tipo de intervención	Construcción
Modalidad de proyecto	Equipamiento Urbano DEPORTIVO
Dimensiones del proyecto	Superficie terreno Superficie de construcción
Monto	\$ 15,092,586

- 1. Multi-cancha
- 2. Área de patinadores
- 3. Juegos infantiles
- 4. Explana



39. Centro Deportivo “B” Campo de Beisbol

Nuevo Laredo, Tamaulipas
PCA-28027EP006

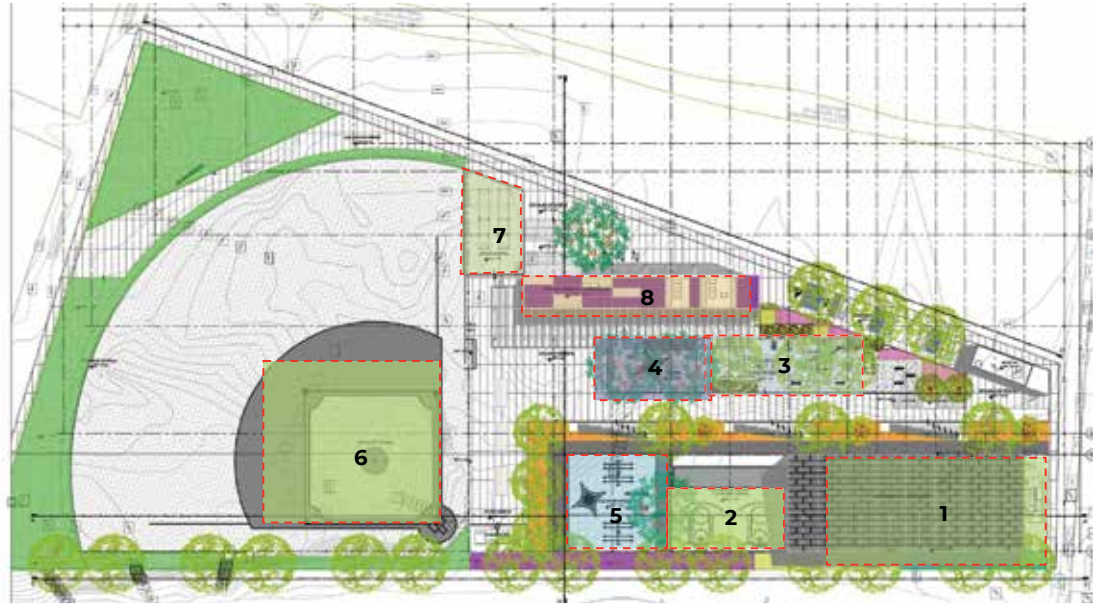

Información general

Ubicación	
Tipo de intervención	Construcción
Modalidad de proyecto	Equipamiento Urbano DEPORTIVO
Dimensiones del proyecto	Superficie terreno 16,039 m ² Superficie de construcción 1,003 m ²
Monto	\$ 20,774,859

- 1. Multi-cancha
- 2. Mini cancha
- 3. Gym al aire libre
- 4. Arenero
- 5. Juegos infantiles
- 6. Cancha de softbol
- 7. Aulas de bateo
- 8. Administración



40. Construcción de Módulo Deportivo. Colonia Humberto Valdez

Reynosa, Tamaulipas
PCA-28032EP004

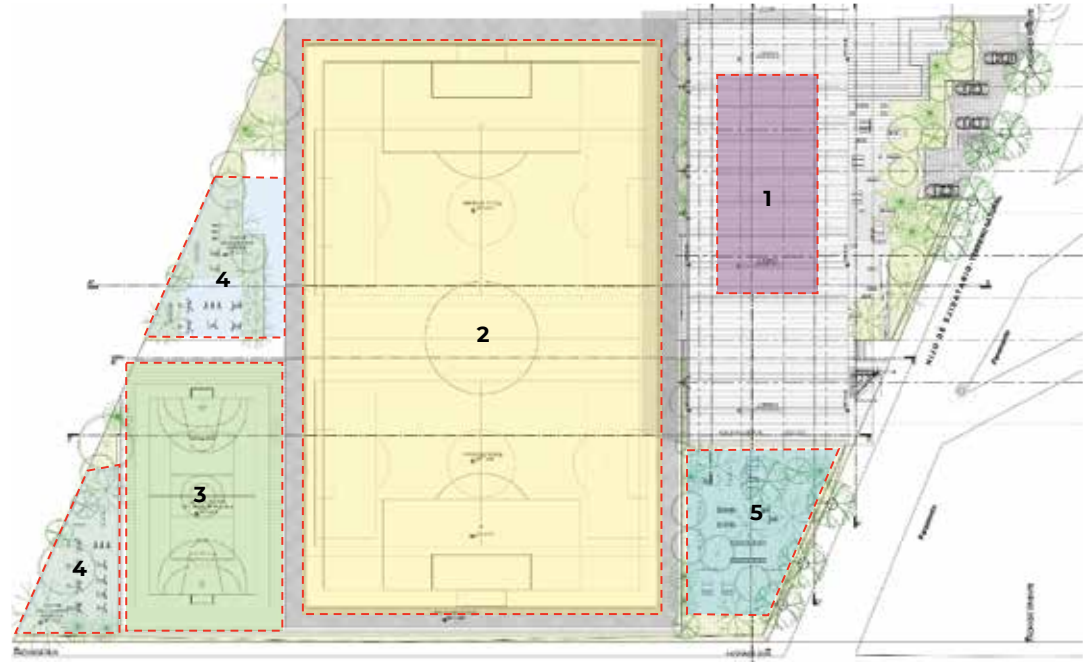

Información general

Ubicación	Calle Hijo Ejidatario s/n Esq. Ernesto Robinson, Colonia Humberto Valdez, Reynosa, Tamaulipas.	
Tipo de intervención	Construcción	
Modalidad de proyecto	Equipamiento Urbano	DEPORTIVO
Dimensiones del proyecto	Superficie terreno Superficie construcción	9,550 m ² 1,577 m ²
Monto	\$ 19,569,442	

- 1. Salón de usos múltiples
- 2. Cancha de fútbol
- 3. Cancha de usos múltiples
- 4. Maquinas para ejercicio
- 5. Área de juegos



41. Construcción de Módulo Deportivo, Colonia Constitución

Reynosa, Tamaulipas
PCA-28032EP012



Información general

Ubicación	Calle 1 s/n, entre héroes de Nacozari y Venustiano carranza, Colonia Constitución.	
Tipo de intervención	Construcción	
Modalidad de proyecto	Equipamiento Urbano	DEPORTIVO
Dimensiones del proyecto	Superficie terreno	14,046 m ²
	Superficie construcción	4,792 m ²
Monto	\$ 8,550,302	

- 1. Cancha de futbol
- 2. Cancha multiusos
- 3. Pista para correr

Imágenes
objetivo



42. Construcción de Módulo Deportivo. Colonia Villa Florida

Reynosa, Tamaulipas
PCA-28032EP014

Información general

Ubicación	entre calle guirnaldas, calle primavera, calle gladiolas y calle plumbiagos sur, Colonia Villa Florida Sección A	
Tipo de intervención	Construcción	
Modalidad de proyecto	Equipamiento Urbano	DEPORTIVO
Dimensiones del proyecto	Superficie terreno	6,755 m ²
	Superficie construcción	6,755 m ²
Monto	\$ 8,550,302	

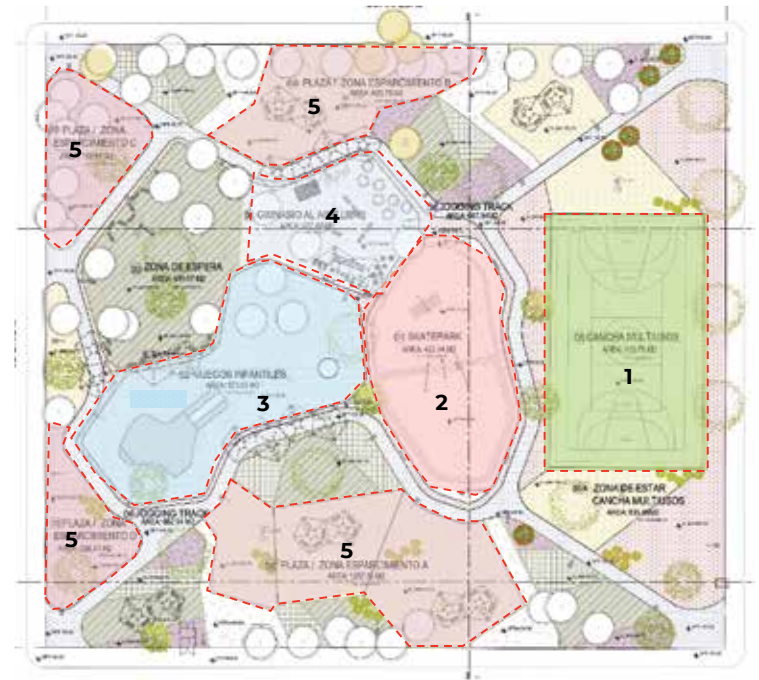

- 1. Cancha multiusos
- 2. Skaterpark
- 3. Juego infantiles
- 4. Gimnasio al aire libre
- 5. Plaza de esparcimiento





**GOBIERNO DE
MÉXICO**

DESARROLLO TERRITORIAL

SECRETARÍA DE DESARROLLO AGRARIO, TERRITORIAL Y URBANO

PARA MÁS INFORMACIÓN

Secretaría de Desarrollo Agrario,
Territorial y Urbano (SEDATU)
Programa de Mejoramiento Urbano
Vertiente Mejoramiento de Barrios
Av. Paseo de la Reforma 26, Torre B, Col.
Juárez, Alcaldía Cuauhtémoc, Ciudad de
México. C.P 06600

 /SEDATUMexico

 @SEDATU_mx

 @SEDATU_mx

 SEDATUmx

www.gob.mx/sedatu
mimexicolate.gob.mx

